ZÁZNAM O ÚČINNOSTI ZMĚNY Č.4 ÚZEMNÍHO PLÁNU OBCE LITEŇ	
Vydal správní orgán:	Zastupitelstvo obce Liteň
Datum nabytí účinnosti:	
Oprávněná osoba k výkonu pořizovatele:	Ing. Renata Perglerová
Podpis:	Otisk úředního razítka:

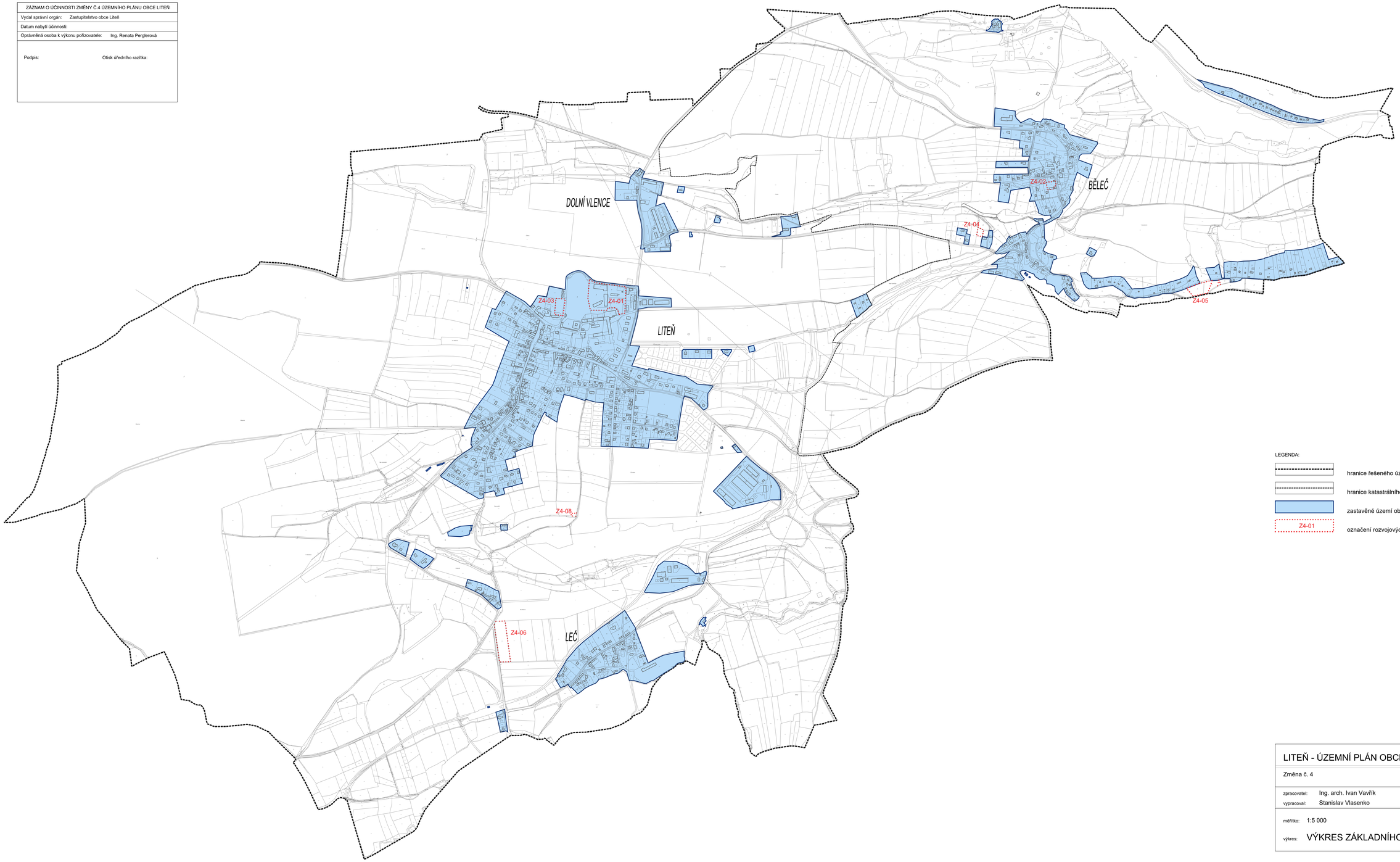

LEGENDA:

- hranice řešeného území
- hranice katastrálního území
- zastavěné území obce k 1.3.2023
- Z4-01 — označení rozvojových lokalit (lokalit změn) vymezených změnou č.4

LITEŇ - ÚZEMNÍ PLÁN OBCE	
Změna č. 4	
zpracovatel: Ing. arch. Ivan Vavřík vypracoval: Stanislav Vlasenko	datum: listopad 2023
měřítko: 1:5 000 výkres: VÝKRES ZÁKLADNÍHO ČLENĚNÍ	A.1.0.